

PÔLE THERMAL D'AMNÉVILLE

UN BILAN 2024 POSITIF, UNE OFFRE ENRICHIE EN 2025

Maxime Vilgrain, président du groupe Arenadour et Guillaume Dumas, directeur du Pôle Thermal d'Amnéville, ont tiré le bilan de la saison 2024 des trois établissements en eau thermale mosellans et ont balayé l'actualité 2025 ce mercredi 29 janvier à Amnéville.

Fréquentation en hausse dans les trois établissements d'Amnéville en 2024

Bonne nouvelle, la fréquentation a progressé dans chacun des trois établissements du Pôle Thermal d'Amnéville.

Du côté du Centre Thermal Saint-Eloy, **12 105 curistes conventionnés ont suivi une cure thermale de trois semaines en 2024** (contre 11 186 curistes en 2023, soit une progression + 8 %). Plus de 21 % de ces curistes sont des primo-curistes, c'est-à-dire des personnes qui sont venues pour la première fois en cure à Amnéville. Particularité du premier centre thermal du Grand-Est, et pas de changement en 2024, le nombre de curistes locaux (qui viennent en voiture chaque jour pour suivre leur programme de soins) dépasse les 90 %, un chiffre stable ces dernières années. La patientèle du Centre Thermal d'Amnéville est aussi plus jeune que la moyenne nationale puisque 40 % des curistes sont actifs. Cure tôt le matin, l'après-midi ou après le travail, le Centre Thermal Saint-Eloy s'adapte à tous les emplois du temps et permet donc à toutes les tranches d'âges de prendre soin de sa santé. À noter qu'au 15 janvier 2025, les réservations pour la saison 2025 (24 mars au 20 décembre) sont en progression.

Du côté des établissements de bien-être, la tendance est aussi positive. **Thermapolis enregistre plus de 332 300 entrées en 2024**, soit une progression de 2 % par rapport à 2023. La progression est encore plus importante du côté de **Villa Pompéi avec une augmentation du nombre d'entrées de 4,5 % en 2024 par rapport à 2023** (189 500 entrées en 2024 contre 181 400 entrées en 2023).

Des travaux en 2025 du côté du Centre Thermal Saint-Eloy et de Thermapolis

Afin de maintenir cette dynamique positive, le Pôle Thermal d'Amnéville investit pour enrichir son offre et améliorer le confort de ses visiteurs. En ce début d'année 2025, deux programmes de travaux sont planifiés au Centre Thermal Saint-Eloy et à Thermapolis.

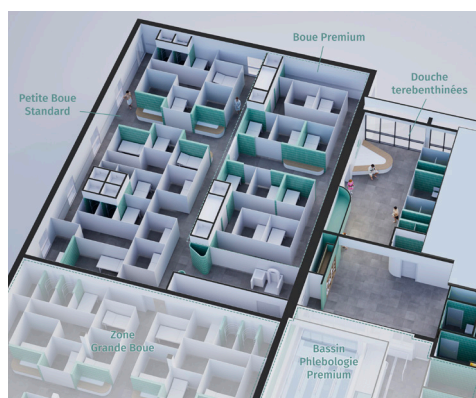

Les nouvelles zones de soin du Centre Thermal Saint-Eloy d'Amnéville



Au Centre Thermal Saint-Eloy, une nouvelle zone dédiée aux soins d'illutation de boue et de douche térébenthinée ouvrira dans l'espace Premium dès le début de saison thermale 2025. 10 nouvelles cabines de soins de boue seront désormais disponibles (contre 8 actuellement) et un nouvel enchaînement des soins sera proposé. Désormais, après le soin d'illutation, une douche locale améliorée sera dispensée. Cinq zones de pulvérisation d'eau thermale avec des pressions différentes et des

températures variables seront diffusées sur les différentes parties du corps. Une scénarisation (cadence des jets, lumière) renforcera l'effet de détente et de récupération. L'instauration de cette douche locale améliorée permet également une amélioration des conditions de travail des auxiliaires thermales car le soin est paramétré automatiquement.

PÔLE THERMAL D'AMNÉVILLE

UN BILAN 2024 POSITIF, UNE OFFRE ENRICHIE EN 2025 (SUITE)



Rénovation des vestiaires de Thermapolis

Du côté de Thermapolis, un double chantier s'annonce. Dans un premier temps, une rénovation intégrale des vestiaires permettra une meilleure organisation des flux avec la création d'un espace dédié au déchaussage. Côté offre, un nouveau bassin extérieur de 200 m² sera mis en service à l'automne 2025 avec banquettes à bulles, hydrojets, cols de cygne et pataugeoire centrale avec animation geyser afin de répondre au besoin des familles avec de jeunes enfants.

La réalisation de ces travaux implique **la fermeture temporaire au public de Thermapolis à compter du 24 février et pour une durée estimée de quatre mois**. La validité des abonnements et des bons cadeaux préalablement achetés sera reportée automatiquement d'une durée égale à la durée de la fermeture.



Création d'un nouveau bassin extérieur de 200 m² à Thermapolis

Ce programme de travaux est concomitant avec ceux entrepris par le bailleur du Pôle Thermal, la SPL Destination Amnéville. Au-delà de l'offre enrichie et des investissements du Pôle Thermal, ces périodes de fermeture permettent de réaliser des travaux (étanchéité, électricité, traitement d'air...) pour maintenir un confort optimal pour l'accueil des curistes et des clients.

Un nouveau court-séjour spécial Jambes Toniques au Centre Thermal

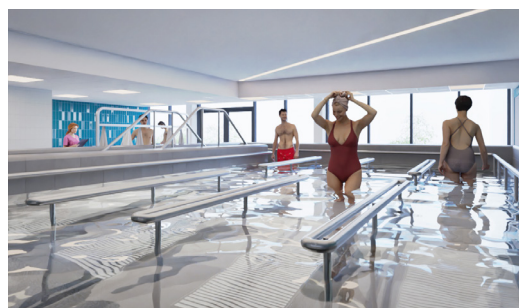

Soin de la nouvelle mini-cure jambes toniques :
le couloir de marche

Outre la création d'une nouvelle zone de soins de boue, **le Centre Thermal inaugure dès mars 2025 un espace dédié aux soins pour les troubles circulatoires**. Cet espace sera ouvert à ceux qui souscriront la nouvelle mini-cure « jambes toniques » de trois jours minimum, non prise en charge par la Sécurité Sociale. Pour stimuler la circulation veineuse et pour drainer, dégonfler, assouplir et diminuer la douleur au niveau des jambes, la personne suit quatre soins quotidiens à l'eau rafraîchie : couloir de marche, aérobain, pulvérisation des membres inférieurs, bain carbo-gazeux... Les soins sont administrés dans le secteur « Premium » de l'établissement qui offre un confort supplémentaire : espace intimiste et cocooning, serviettes et peignoirs à discrétion, collation offerte... La mini-cure est disponible toute la saison thermale au tarif de 256 € les trois jours, incluant une consultation médicale préalable (tarif préférentiel de 195 €/trois jours pour toute réservation effectuée avant le 31 mai 2025).

PÔLE THERMAL D'AMNÉVILLE

UN BILAN 2024 POSITIF, UNE OFFRE ENRICHIE EN 2025 (SUITE)

COVIDTHERM : les premiers patients attendus dès la réouverture



L'aérobain, soin intégré dans le cadre de l'expérimentation COVIDTHERM

Pilotée par le CHRU de Nancy, l'étude COVIDTHERM entend démontrer l'efficacité de la prise en charge thermique pour les personnes souffrant d'une affection post-COVID-19. Le Centre Thermal Saint-Eloy d'Amnéville participe à cette étude et **accueillera dès le lancement de la saison thermique 2025 soixante patients pour cet essai clinique**. Ils seront adressés par le CHRU de Nancy directement, qui prend en charge les frais liés à l'expérimentation. Ils se verront administrer quatre soins thermaux quotidiens pendant trois semaines : massage réalisé par un kinésithérapeute avec un baume thermal, aérobain, bain hydro-massant et douche au jet. Les résultats seront appréciés sur les douze mois suivants, comparativement à une prise en charge avec une médecine « de ville » (massage kiné, suivi psychologique, suivi médical).

Une démarche RSE qui s'amplifie

Dans le cadre de la démarche RSE du groupe Arenadour, le Centre Thermal Saint-Eloy d'Amnéville utilise désormais un nouveau drap de soin en fécule de pomme de terre non alimentaire, imaginé et fabriqué en France. Le recours à cette innovation permet de supprimer le plastique à usage unique des espaces de soin. Il offre surtout la possibilité de valoriser intégralement la boue thermique, soit **400 tonnes de déchets annuels intégralement valorisés !**

À la recherche d'un médecin thermal

Côté RH, le Centre Thermal Saint-Eloy est **à la recherche d'un médecin thermal** qui aimerait s'installer à Amnéville pour assurer le suivi des curistes. Par ailleurs, les équipes du Pôle Thermal poursuivent leur partenariat avec le GRETA et la région Grand Est en assurant **une formation en interne d'une dizaine d'auxiliaires thermaux** chaque année. Le programme de formation est renouvelé en 2025.

Repères

Spécialisée dans le traitement de la rhumatologie et des voies respiratoires/ORL, la première station thermique du Grand-Est bénéficie d'un environnement idéal pour s'occuper de sa santé. À côté du Centre Thermal Saint-Eloy pour les cures médicales (saison 2025 : du 24 mars au 20 décembre), le Pôle Thermal d'Amnéville exploite deux établissements de bien-être en eau thermique, Thermapolis et Villa Pompéi. Le Pôle Thermal est exploité depuis mars 2021 par le groupe Arenadour.

OUVERTURES 2025

CENTRE THERMAL SAINT-ELOY

Saison thermique du 24 mars au 20 décembre.

Deux sessions de 17h à 21h pour les cures thermales rhumatologie et voies respiratoires/ORL : du 5 au 24 mai et du 8 au 27 septembre.

VILLA POMPÉI

Ouvert 7j/7 toute l'année sauf du 1^{er} au 11 septembre inclus et les 24, 25 décembre et le 1^{er} janvier.

THERMAPOLIS

Ouvert 7j/7 toute l'année sauf du 24 février à début juillet (travaux) et les 24, 25 décembre et le 1^{er} janvier.